FINANCEMENT DE L'ADAPTATION DANS LES BASSINS TRANSFRONTALIERS

ELABORATION ET FINANCEMENT DU PLAN D'INVESTISSEMENT CLIMAT DU BASSIN DU NIGER

COP24

S.E.M. ABDERAHIM Bireme Hamid, Secrétaire Exécutif

Aperçu sur l'Autorité du Bassin du Niger

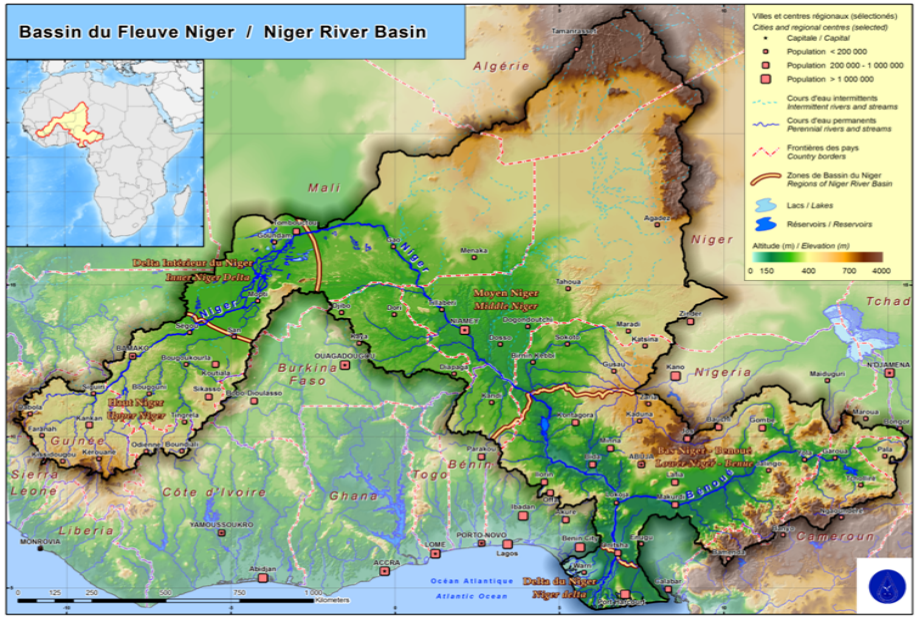

- ABN créée le **21 Novembre1980** en lieu et place de la Commission du Fleuve Niger créée depuis le **25 novembre 1964;**
- Population du bassin : 160 millions d'habitants

BUT: « **Promouvoir la coopération** entre les pays membres et **Assurer un développement intégré du bassin** du Niger dans tous les domaines de l'énergie, de l'hydraulique, de l'agriculture, de l'élevage, de la pêche et de la pisciculture, de la sylviculture et l'exploitation forestière, des transports et communication et de l'industrie ».

Processus d'élaboration du Plan d'Investissement Climat (PIC): Une démarche participative et inclusive

PIC = 246 actions pour 3,11 milliards USD

8 janvier 2016: Adoption PO/PIC par le SEG

5 Novembre 2015
S.E. du Conseil des Ministres de l'ABN

***12 Septembre 2015* – Consultation Régionale pour retenir les actions prioritaires sur base des critères**

29-30 Septembre 2015 – **S.Ex. du Conseil des Ministres de l'ABN** pour adopter le PIC

Septembre 2015 – Révision du PIC (*draft 2 sur base des consultations nationales*)

Avril 2015 - **Lancement de l'initiative suite à la** Table ronde des Partenaires Techniques et Financiers (*Partenariat Banque Mondiale, BAD, FAE, UEMOA) avec les Ministres des Finances à Washington*

Financement du Plan d'Investissement climat (PIC/BN)

- Nomination de S.E Madame CISSE Mariam Kaïdama SIDIBE, comme Ambassadrice du PIC pour le plaidoyer et la mobilisation des partenaires financiers;
- Présentation du PIC à la Cop 21 à Paris le 2 décembre 2015 ayant permis d'enregistrer les annonces de la Banque mondiale (**450 millions USD**) et de la BAD (**250 millions USD**) et les intentions d'autres bailleurs de participer au financement du PIC;
- Engagement des Etats membres de financer le PIC à hauteur de 10% au moins, et des bénéficiaires des actions à hauteur de 5%;

Financement du Plan d'Investissement climat (PIC/BN)

- Préparation du Programme Intégré de Développement et d'Adaptation au changement climatique dans le bassin du Niger (PIDAAC/BN) pour mobiliser les annonces de la BAD, les actions prioritaires des pays étant identifiées à partir des 246 actions du PIC et validées par chaque pays avec l'appui de consultant national;
- Missions de plaidoyer de l'Ambassadrice du PIC auprès des partenaires financiers (BAD, BID, BOAD, BIDC, UE, CEDEAO, UEMOA, AFD, BMZ, CEMAC) en préparation de la Table ronde sur le financement du PIDACC d'un coût indicatif de **274 millions USD;**
- Tenue d'une Table ronde le 1er juin 2016 sur le financement du PIDACC ayant permis d'enregistrer des annonces de 215 millions USD de la BAD, du FEM, de la KfW, des Etats membres et des bénéficiaires;

Financement du Plan d'Investissement climat (PIC/BN)

- Poursuite du plaidoyer par la BAD, auprès de l'UE et du Fonds vert climat (FVC) qui ont accepter de financer le PIDACC/BN pour respectivement 18 millions USD et 75, 71 millions USD.
- Endossement des financements du FEM et FVC par les Etats membres.
- Négociations du et approbation du PIDACC par la BAD;
- Lancement du PIDACC prévu en mars 2019.
- Montant total mobilisé pour le PIDACC/BN de **308,948 millions USD** (répartition par source de financement ci-après).

Sources de financement du PIDACC

Bailleurs des Fonds	Annonces (en millions de USD)	Montant Mbilisé (en millions F CFA)
Banque Africaine de Développement (BAD)	125 000 000,00	39 602,54
Fonds pour l'environnement Mondial(FEM)	12 000 000,00	11 411,71
KFW	37 740 000,00	15 733,68
Etats membres + ABN	27 000 000,00	11 624,36
Bénéficiaires	13 500 000,00	4 929,14
Union Européenne	18 000 000,00	10 097,71
Fonds vert pour le climat	75 708 000,00	38 616,37
Total	308 948 000,00	132 049,83

Activités Prévues par le PIDACC/BN

- Développement de la résilience des écosystèmes et des ressources naturelles:
  - Protection des ressources et des écosystèmes
  - Renforcement de la gestion partagée des ressources naturelles;
- Développement de la résilience des populations;
  - Développement des infrastructures à buts multiples;
  - Mesures d'accompagnement et de protection sociale
- Mise en place d'un Fonds régional d'adaptation au changement climatique pour le bassin du Niger et d'un mécanisme de paiement des services environnementaux
- Coordination et gestion du programme.

Leçons apprises et les perspectives

- Volonté politique des Etats membres de coopérer;
- Disposer d'un plan d'investissement pertinent;
- Avoir un Chef de file des PTF de l'institution et pour les programmes opérationnels;
- Impliquer fortement tous les acteurs à toutes les étapes de la préparation des plans et des programmes d'investissement;
- Disposer d'une équipe compétente et proactive pour répondre dans le temps à toutes les sollicitations des acteurs;

Futures projets de financement de l'adaptation au changement climatique dans le bassin du Niger

- **Programme de Développement de la Résilience au changement Climatique dans le bassin du Niger**

Objectif global: Contribuer au renforcement de la résilience au changement climatique dans le bassin du Niger et renforcer les capacités de l'ABN pour la gestion intégrée et transfrontalière des ressources en eau.

- Coût : **500 Millions $US** dont **66 millions $US pour le projet 1 (SE/ABN et composante-Niger)** ;
- Financé par la Banque mondiale et le Fonds vert climat;
- Préparation du Projet 1: en cours;

- Poursuite de la mobilisation des financements des projets de barrages à buts multiples de Kandadji, Fomi et de Taoussa

AUTORITE DU BASSIN DU NIGER
NIGER BASIN AUTHORITY
NIAMEY – NIGER

UEMOA

BANQUE AFRICAINE DE DEVELOPPEMENT
AFRICAN DEVELOPMENT BANK

AFRICAN DEVELOPMENT FUND
FONDS AFRICAIN DE DEVELOPPEMENT